

Camisa caballero manga corta rayas



Referencia: 11

Descripción:

- Cuello francés reforzado
- Cierre central con 7 botones
- Corte recto
- Cuello termofijado
- Bolsillo en pecho
- Doble canesú trasero
- Doble pespunte en costuras

Tallas: 36-37-38-39-40-41-42-43-44-45-46-47-48-50-ESP

Material: Tejido popelín
105 gr/m²
65% polyester / 35% algodón

Instrucciones de lavado:



Embalaje:

Caja de 20 unidades
Subcaja de 10 unidades

Colores:



Colores:
Azul marino (19) y Burdeos (20)

Colores hasta fin de existencia
Verde (21)

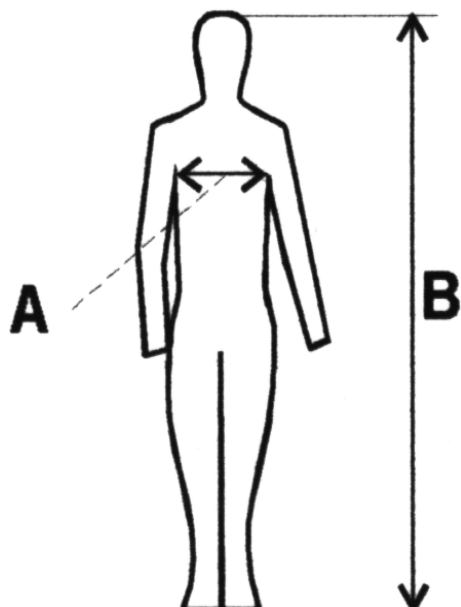

Tabla de medidas:

| TALLA | A | B |
|-------|-----|---------|
| 36 | 92 | 152-155 |
| 37 | 94 | 155-158 |
| 38 | 96 | 158-161 |
| 39 | 98 | 161-164 |
| 40 | 100 | 164-167 |
| 41 | 102 | 167-170 |
| 42 | 105 | 170-173 |
| 43 | 108 | 173-176 |
| 44 | 111 | 176-179 |
| 45 | 114 | 179-182 |
| 46 | 117 | 182-185 |
| 47 | 120 | 185-188 |
| 48 | 123 | 188-191 |
| 50 | 127 | 194-197 |
| ESP | 172 | 201-205 |